PORTFOLIO

Sarah Heuzeroth | Frühjahr 2024

Ich heiße Sarah Heuzeroth und lebe und arbeite als Illustratorin und Grafik Designerin in Hamburg. Durch vielfältige Arbeitsweisen kann ich ein breites Spektrum an Stilistiken anbieten und dem jeweiligen Inhalt die passende Form geben.

THEMATISCHE SCHWERPUNKTE
Infografik & informative Illustration
Nachhaltigkeit & Zukunftsvisionen
Wissenschaftsillustration
Artenschutz
Ökologie

My name is Sarah Heuzeroth and I live and work as an illustrator and graphic designer in Hamburg. Through various ways of working I can offer a wide range of styles and give the appropriate form to the respective content.

THEMATIC FOCUS
Infographics & informative illustration
sustainability & visions of the future
Science Illustration
Species Protection
Ecology

SARAH HEUZEROTH | TRANSFORMATIVES LERNEN DURCH ENGAGEMENT | UMWELTBUNDESAMT | 2021

SARAH HEUZEROTH | GARTENVIELFALT KAMPAGNE | BAYRISCHES ARTENSCHUTZZENTRUM | 2022

SARAH HEUZEROTH | WILDKATZENWÄLDER VON MORGEN | BUND | 2023

SARAH HEUZEROTH | ZURÜCK IN DIE VIELFALT | LANDSCHAFTSPFLEGEVERBAND KITZINGEN | 2021

Graues Langohr

(Plecotus austriacus)

Flurbereicherung für eine Dorffledermaus

Körperlänge	4-6 cm – mit Ohren fast doppelt so lang
Spannweite	25-29 cm
Gewicht	6-10 g
Lebenserwartung	5-10 oder mehr Jahre
Nahrung	hauptsächlich Nachtfalter
Lebensraum	warme Tallagen ländlicher Regionen
Fortpflanzung	ein Jungtier pro Jahr
Gefährdung	in Bayern stark gefährdet

KULTURFOLGER

Dieses Projekt widmet sich einem Bewohner klimatisch begünstigter ländlicher Regionen mit Weinbau und Streuobst. Als typischer Kulturfolger bevorzugt diese Fledermaus Dachstühle von Kirchen, Pfarrhäusern und historischen Gebäuden um im Sommer seine Jungen aufzuziehen. In spaltenreichen kühlen Kellern überwintert das **Graue Langohr** die insektenarme Zeit.

DORFFLEDERMAUS

In kleinen Kolonien lebt es nahezu unbemerkt unter unseren Dächern und jagt nachts in naturnahen Gärten und der Flur Insekten. Zum sicheren Fortbestand ist das Graue Langohr auf eine vielfältige Landschaft angewiesen. Entlang von Staudensäumen, Hecken und Baumreihen orientiert es sich bei seinem Flug durch die Nacht.

LEBENSRAUM NACHT

Rundum strahlendes und kaltweißes Licht zieht Nachtfalter an. Sie umkreisen die Lampen bis sie vor Erschöpfung sterben.
Dem **Grauen Langohr** fehlen somit Beutetiere. Durch optimierte Beleuchtung wird die Lockwirkung für Insekten minimiert und der Lebensraum einer dunklen Nacht bewahrt.

VIELFÄLTIGE KULTURLANDSCHAFT

Unsere Landschaft wird seit Jahrtausenden vom Menschen an seine Bedürfnisse angepasst, sie wird kultiviert. Unterschiedliche Nutzungen erhalten viele unterschiedliche Lebensräume für Pflanzen und Tiere. Ein Mosaik aus verschiedenen Flächen schafft Vielfalt und sichert dem **Grauen Langohr** das Überleben in unserer Kulturlandschaft.

FLURBEREICHERUNG

Gemeinsam mit Ihnen wollen wir den Lebensraum des **Grauen Langohrs** in Dorf und Flur aufwerten. Dafür brauchen wir Flächen um artenreiche Wiesen anzulegen und Hecken und Bäume zu pflanzen. Innerorts können Staudenbeete angelegt, neue Quartiere geschaffen oder die Beleuchtung an Straßen und Gebäuden optimiert werden.

WIR SUCHEN

- Unterstützer, die mit uns gemeinsam Lebensräume aufwerten
- Flächen für Wiesen und Baumpflanzungen
- Landwirte, Winzer und Gemeinden die mithelfen, das Graue Langohr zu retten

Kontakt & Impressum: Landschaftspflegeverband Kitzingen | Geschäftsführer Markus Schmitt | Kaiserstraße 4 | 97318 Kitzingen | Tel: +49 (9321) 928 6230 | E-Mail: markus.schmitt@kitzingen.de

Illustration: Sarah Heuzeroth

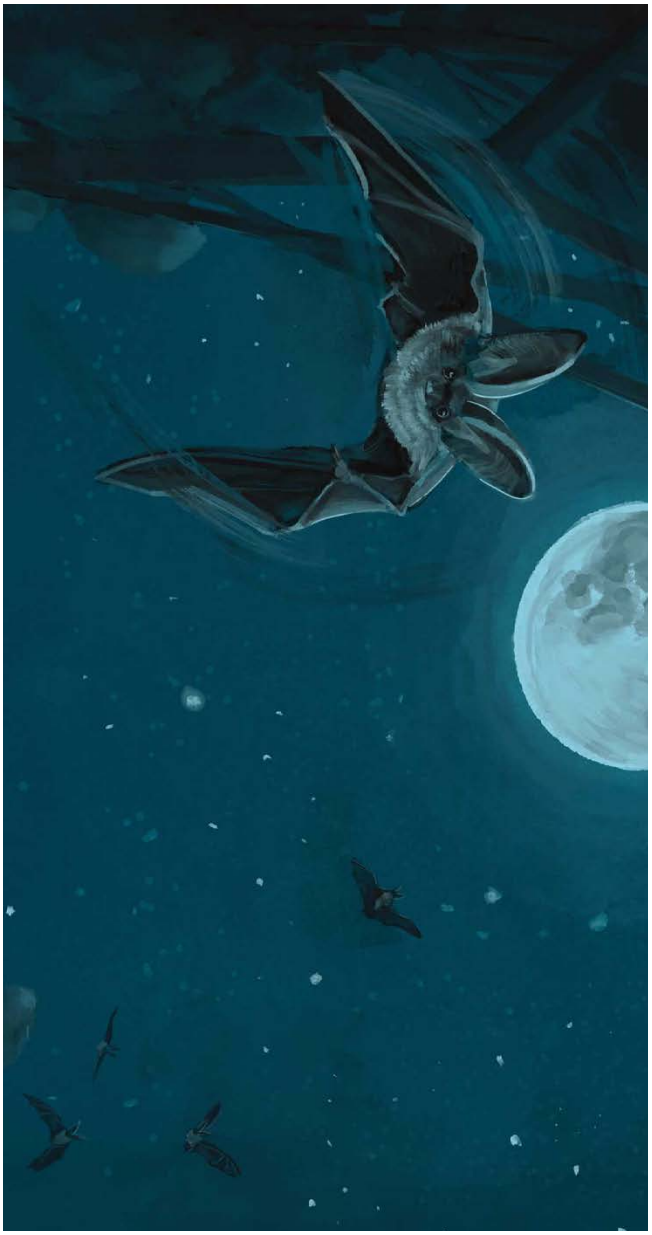

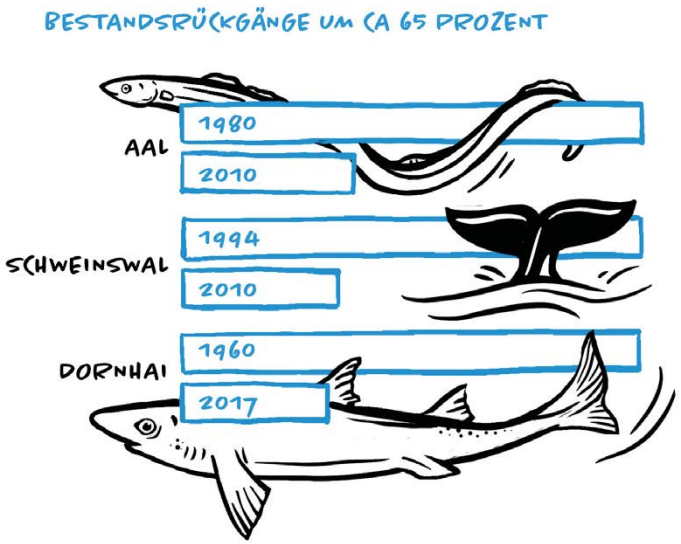
BESTANDSRÜCKGÄNGE UM CA 65 PROZENT
AAL
1980
2010
SCHWEINSWAL
1994
2010
DORNHAI
1960
2017

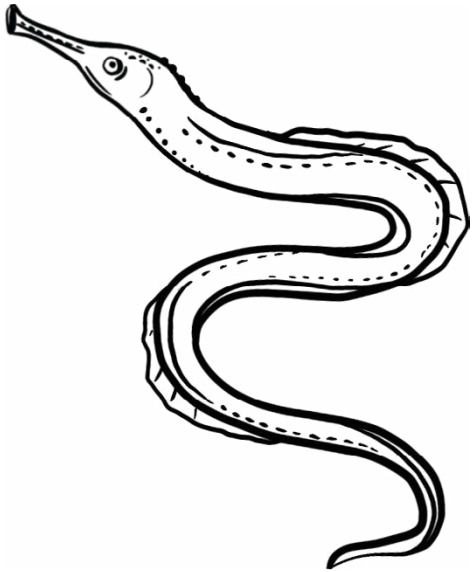

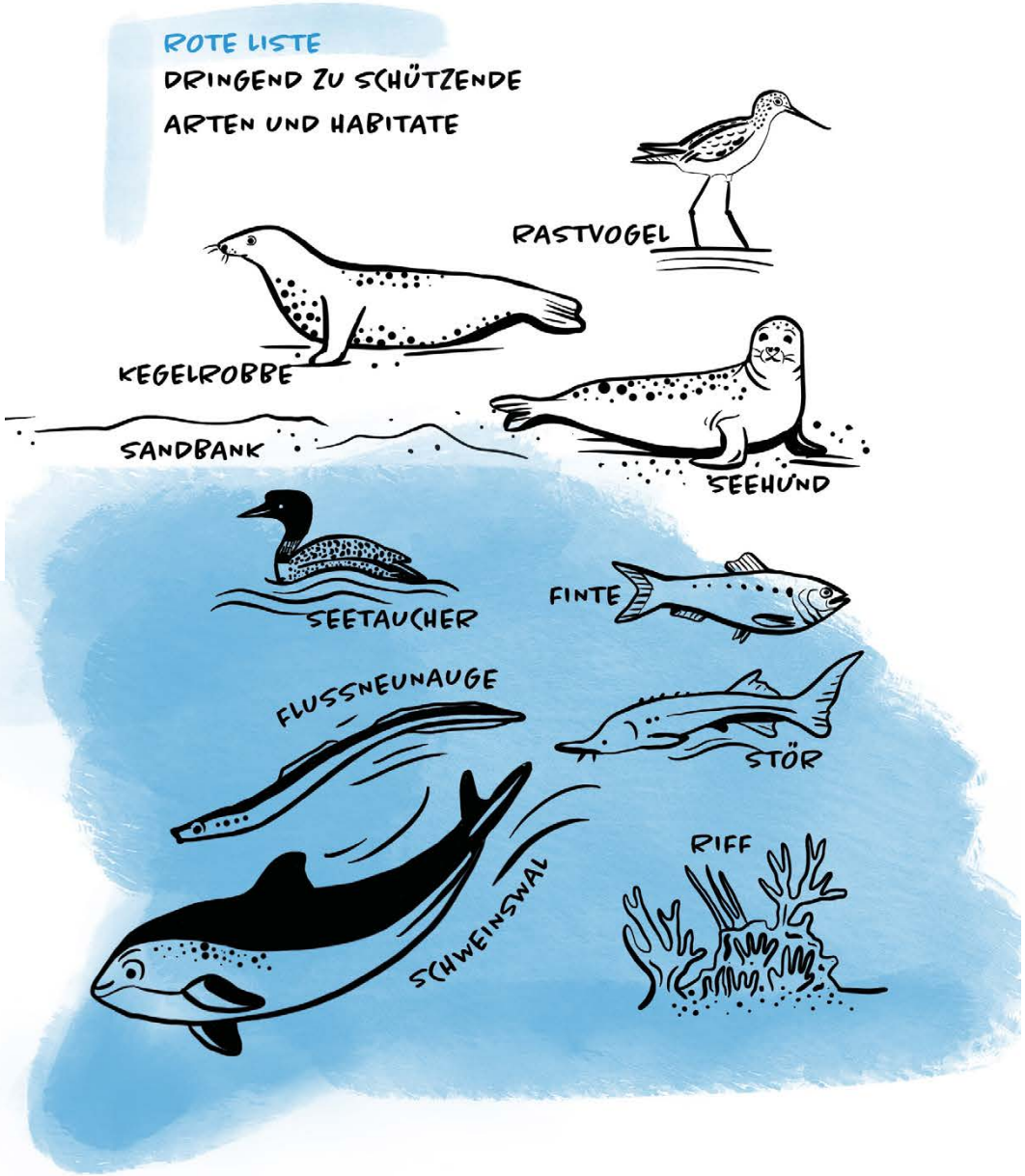
ROTE LISTE
DRINGEND ZU SCHÜTZENDE
ARTEN UND HABITATE
RASTVOGEL
KEGELROBBE
SANDBANK
SEEHUND
SEETAUCHER
FINTE
FLUSSNEUNAUGE
STÖR
SCHWEINSWAL
RIFF

SARAH HEUZEROTH | PODCAST ICONS FÜR ‚BEATS & BONES' | AUF DIE OHREN GMBH | 2020 - 2024

SARAH HEUZEROTH | INFOGRAFIKEN FÜR DAS GREIFSWALD MOOR CENTRUM | 2020

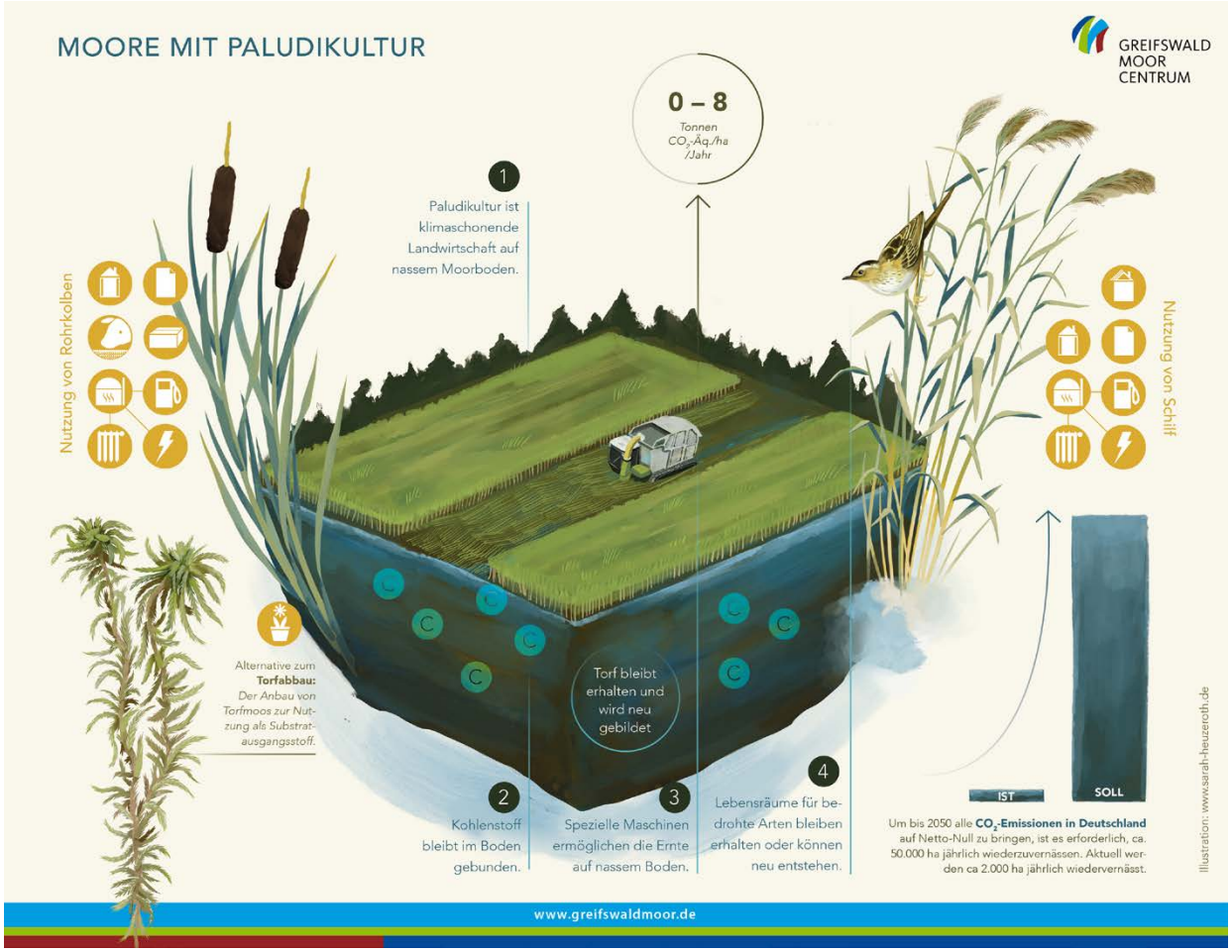

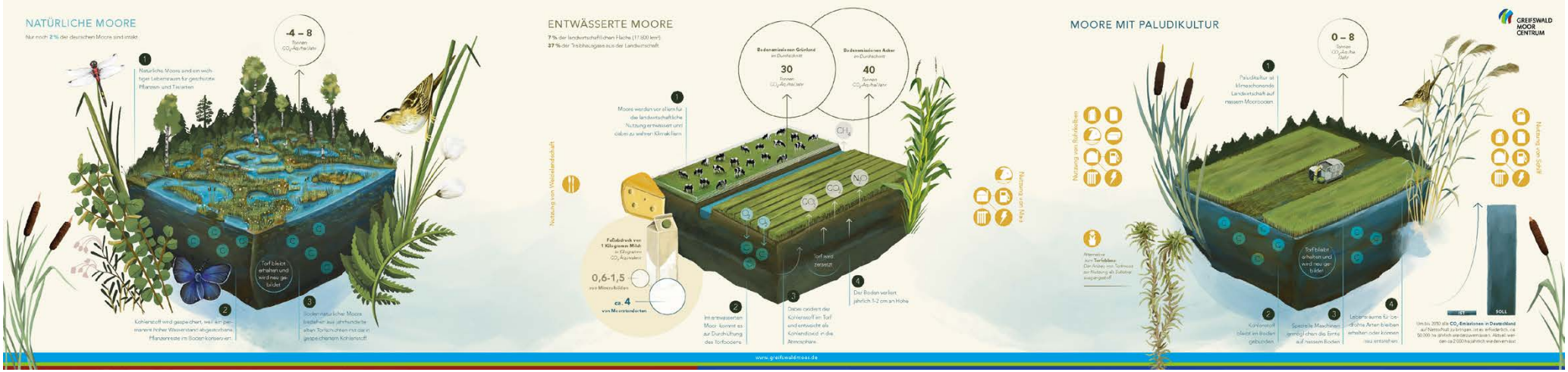

SARAH HEUZEROTH | DIE WELT IN EINER EIERSCHALE | EICHBORN VERLAG | 2022-2024

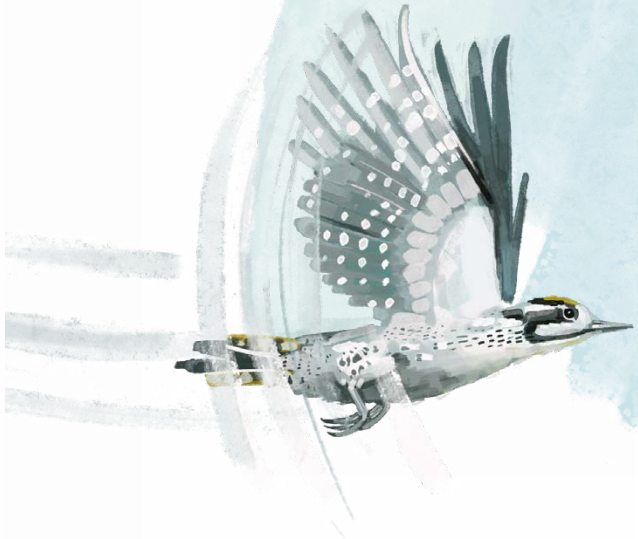

VIELEN DANK!

Sarah Heuzeroth

illustration@sarah-heuzeroth.de

www.sarah-heuzeroth.de

0151 744 018 42